

# Výlet pana Broučka do XV. století.

(„Výlety pě. Broučkovy“. Bilogie část II.)

## Jednání I.

Con moto. (♩=130.)

Ноты с сайта [www.notarhiv.ru](http://www.notarhiv.ru)

Più mosso. (♩=138.)

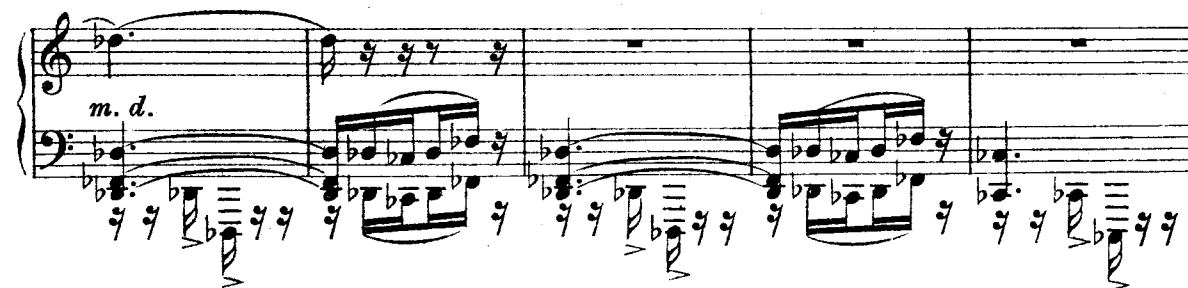
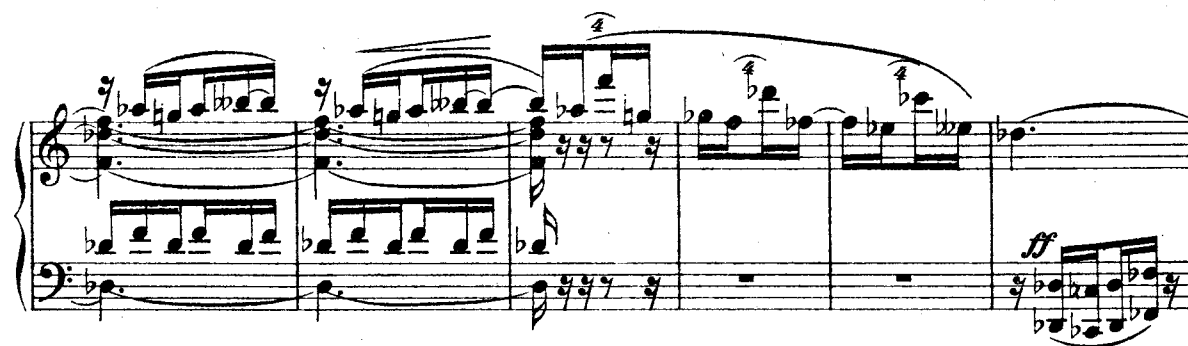
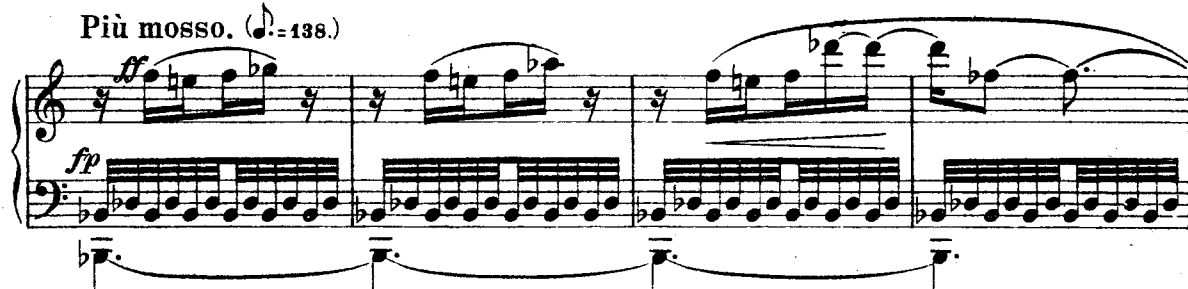

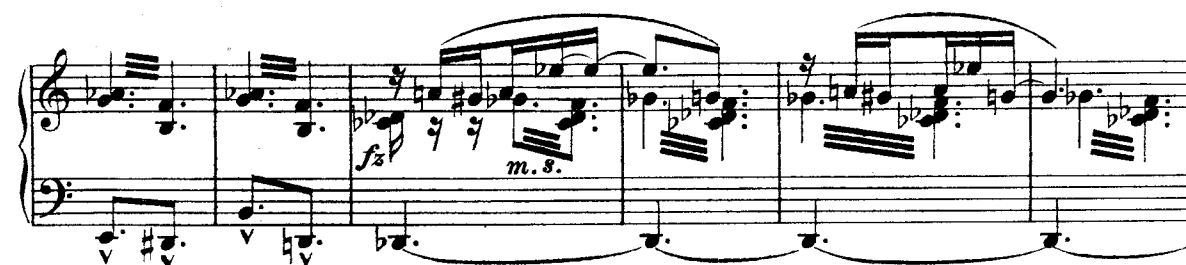
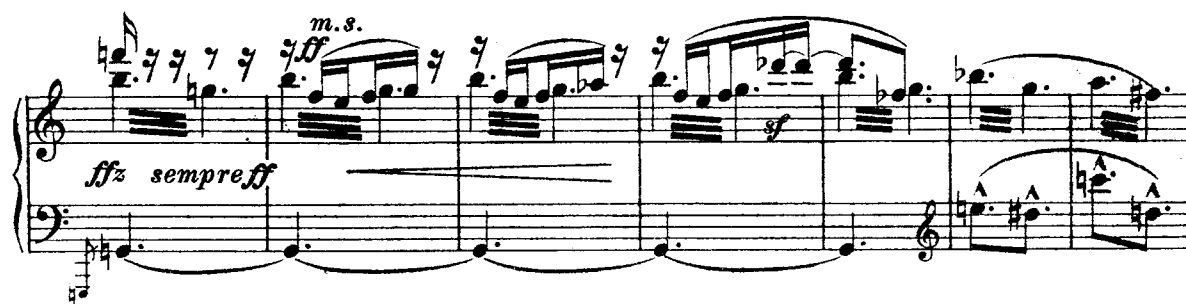
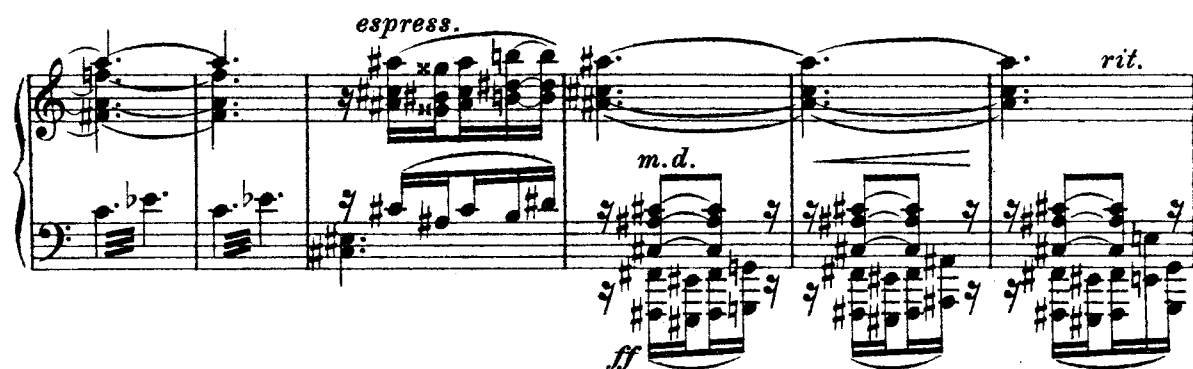
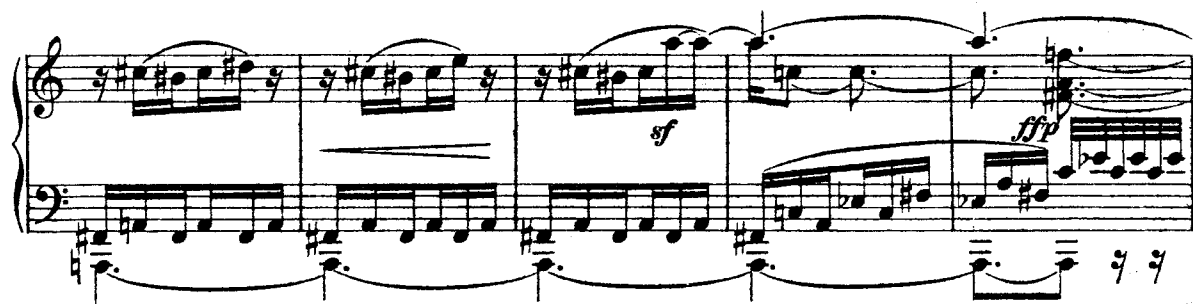

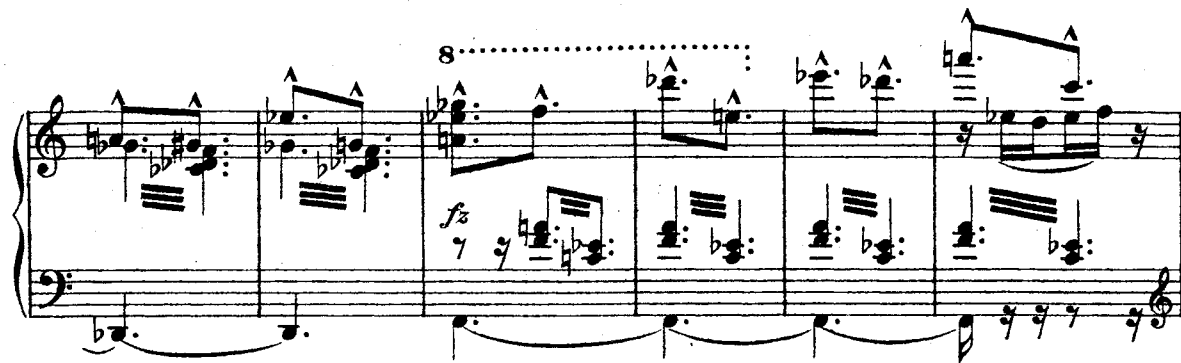
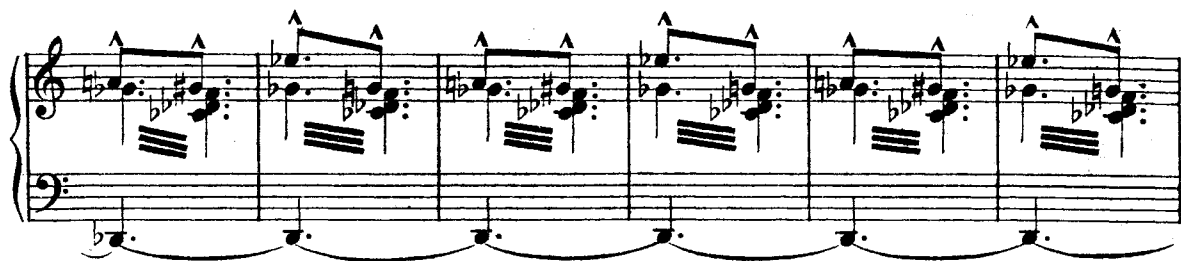

**Opona.** Klenotnice krále Václava IV. Nízké sklepení, plné nejvzácnějších klenotů. Stěny posázeny jaspisy, křišťály, ametysty a jinými polodrahokamy ve zlaté půdě. Zlaté a stříbrné přilby, krunýře, meče, štíty, pásy, čelenky, spony, prsteny, nádoby, misky, poháry, kříže, taláry atd. vesměs drahokamy posázené. Kolem stěn uměle vykládané truhly, pobité zlatými a stříbrnými pruhu. Podlaha z dlaždiček střídavě zlacených a stříbrných. Na stěnách obrazy. Dveří a oken není! Vlevo asi stopu od země veliký obraz krále Václava IV; v pravo jako protějšek obraz podobný představující královnu.

Tma. Z daleka, s výše zaléhá sem hlučná rozprava.

**Meno mosso.** (♩ = 38.)

(♩ = 112.)

*fz* *G. P.* *ffp*

**Hlas.**  
(s hora) *f* *3* *3* *3* *3*

By - ly podzemní chod-by, taj - né chod-by,

*ff* *3* *3* *3* *3*

**Hl.** *3* *3* *3* *3*

taj - né ža-lá-ře. Jiný hlas (Oblačný). *4*

Li-dé u-mě-li se ta-ké za-vr-tat

*f* *3* *fp*

**Brouček.** *f* *3* *b*

Bo-dejť že! Já vě-řím

**J.hl.** *3* *fp* *f* *3* *fp*

do ze-mě.

Br. v tu - nel — pod Vl - ta - vou ta - dy od nás z hra - du. Würfl. I. nu,

*fp*

W. vo - ni, pa - ne do - má - cí, le - da - co - s vě - řej, a - le

*fp*

W. prav - da to bejt ne - mů - že, ja - ko ten vše - řej - ší ná - mě - sič - ní

*mf*

W. vý let!

Hlas. Hlu - po - ty, smě - šné — hi - sto - ri - e!

Hlasy. Cha - cha - cha - cha, cha - cha - cha - cha!

## Brouček.

HI. Bo-dejt! Bo-dejt,

Do-brou noc, pá - nové, do-brou noc!

*p*

Br. sta-ří krá-lo-vé by-li by tak hlou-pí, a-by to vy-zvo-ni-li ta-ko-vým

*mf*

Br. pro-fe-so-rům!

Würfl. *mf* Šťastnou

Ten. *f* Hlasy. Cha-cha-cha-cha, cha-cha-cha-cha!

Bass. *f*

*pp sempre*

w. do-brou noc! Šťastnou do-brou noc!

*espress.*  
(♩ = 66.)

*poco cresc. e ritard.*

*p*

*dim.  
e rit.*

**Poco più mosso.**  
**Brouček.**

Po - móc!

*ff*

*mf*

## Brouček.

Po - móc! \_\_\_\_\_

Br. Po - móc! \_\_\_\_\_ To je ně-ja-ká či-stá hi-sto-ri-e! Kam jsem se to

Br. do-stal? Hej, pa-neWürfl!

Br. Po-svit-te mi z to-ho sklepa! Pě-kná ho-spoda ta

Br. Vi-kár-ka! Je.dnou na mě-síc, po dru-hé

Br. do skle - pa, div no - hy ne-zlo-míš! Po - móc!

(Skřípot zámku. Obraz krále Václava se otočí, a Brouček vypadne do klenotnice.)

Br.

Br. (sbírá se ze země) Do - brá, do - brá! Jsem na do - bré

♩ = 138

Br. *ce - stě. Ze skle - pa už vy - jdu! Ta* *f*

*mf* *f*

Br. *pro - kle - tá chod - ba mne vy - stra - ši - la!*

*mf* *dolce* *f*

Br. *A nad hla - vou — to šu - mě - ní, jak když jez hu - čí!*

*mf* *ff*

(škrtně)

Br. *Ha!*

(škrtně po druhé a

Br. Co je? Šá - le - ní smy - slů?

**Maestoso.**

rozsvítí lustr)

Br. Jsem

**Più mosso.**

Br. živ, jsem živ?

Br. Ký - ho d'á - bla!

Br. *f* *mf*

Mdlo-by? Mrt-vi-ce? Ne,

Br. *p*

ne! Niel Tam vel-ká di-ra,

Br. *rit.*

čer-vo-to-či-na. Ta-dy vše no-vé, lesk-lé, mu-se-um!

Meno mosso. (♩ = 130)  
(zaražen)

Br. *mf espr.*

Král Vá-clav se svým psem je ja-ko

Br. ži - vý!

*pp* *cresc.*

Br. Taj - ná chod - ba - už je to ji - sté! A to - hle je

*p*

Br. kle - not - ni - ce krá - lov - ská!

*mf* *dolce* *cresc.*

Br. A - le kde jsou dve - ře? ku - dy ven?

*f* *dolce*

Br. Na pro-těj-ší stra-ně? Hle-dej-me!

(obírá se obrazem královny, který povolí) (Ukáže se východ a vý-  
Br. Již to má-me!

a tempo

hled na Staroměstské náměstí; časně jitro.)  
Br. Jak to tam vy-pa-dá, se po-di-vá-me!

Br. (shasíná lustr)

A - le dři - ve sha - sně - me zde

*p accel. e cresc.*

*f*

Br. (zavře za sebou dveře)

z o - pa - tr - no - sti! a tempo (Zjev Sv. Čecha v zelenavém z drahokamů osvětlení)

*pp dolce*

*f*

*p*

*pp*

*ppp*

*smorz.*

9 16

9 16

**Maestoso.**  
**Sv. Čech.**

*mf* 16

Ó, slun - ce vel - ké - ho dne,

*mf* 16

Sv. Č. kdy zář tvá zla - to - skvě - lá glo - ri - í

Sv. Č. slá - vy ne - smrt - né věn - ěi - la re - kúv

*cresc.*

Sv. Č. če - la, těch pod Vít - ko - vem ví - - těz ných

Sv. Č. na pa - mět pro bu - dou - cí, proč ki - ro - ni - i

*dim.* *p*

Sv. Č. do slov mých dnes pla - neš mí - - sto o - - - dy

Un poco mosso.

Sv. Č. vrou - - cí? V ěi zisk nás pro - hně - tl čas,

*mf* *p* *cresc. poco a poco*

Sv. Č. v ěi zisk? že rmut jsme mí - - sto

Sv. Č. *ská - ly, že v li - ché prázd - no zní náš hlas?*

*sempre cresc.*

Tempo I.  
*dolciss.*

Sv. Č. *pro - hrav - ších i - de - á - ly? Ó, slun - ce*

*molto rit.*

*ff* *pp*

Sv. Č. *sla - vné, za - pa - dlé té na - ši sí - ly,*

Sv. Č. *ru - ce mdlé kdy zve - dnou se, m.s.*

*cresc. poco a poco*

Sv. Č. *f* krev\_\_\_\_\_ kdy za-ví-ří, ve vol-no-sti za-hý-ří?

*sempre cresc.*

Sv. Č. *ff* Kdy vzej - deš v zla - tém pla - me - ni?

*mf poco a poco cresc. molto marc.*

*sempre cresc.*

*rit.*

*ff*

Sv. Č. By u - vi - tal te v nad - še - ní šta - stněj - ší

*a tempo* *molto cresc.*

*p* *f* *ff*

Sv. Č. ba - sník já - so - tné hy - mny slo - vy!

*p* *f* *p* *ff*

Sv. Č. Ne prá - zdných sloves hrou, ne ka - ri - ka - tu - rou,

*mf* *p* *p*

Sv. Č. ja - ko já? (ztratí se)

ja - ko já? (Zadní opona i kulisy z mizejí. Náměstí Staroměstské Časné svítání.)

*dim.* *pp*

**Нар**

Brouček (stojí na rohu ulice s prospektem špičatých štítů, arkýřů a vížek).

Tu\_hle ce-sti-čku si za-pa-ma-tu-je-me!

Br. *Un poco più mosso.*

Tre-ba ji za-se-po-znat. Ha-cha! Pa-ne pro-fe-so-re!

Br.

Tohle je as-ži-dov-ské mě-sto. Dáv-no ne-byl jsem v té

Br.

kon-čí-ně - svě-tla tu ne-ní!

Br.

Fuj! - Lou-že!

Br. *f* vyhrožuje pěti *b*

Po-čekaj, po-čekaj slav-ný ma-je-strá-te!

*rit.*  
*p*

Br. 

U. E. 6185.

a tempo      *Meno mosso.*

Br. *hej!* \_\_\_\_\_ *stou lu\_cer\_nou!* *Což pak ne\_jde plyn?*

*p*      *Lehce.* ♩ = 128

Br. \_\_\_\_\_ *Ký\_ho vý\_ra!* \_\_\_\_\_ *To je*

Br. *ňá\_ká ma\_ška\_ra! U\_tek' to sta\_ti\_sta z di\_va\_dla? Hej,*

*rit.*      *Più mosso.* ♩ = 92

Br. *strý\_čku, hej, strý\_čku!* *Konšel.*

*Più mosso.* ♩ = 92

*Jsi.li do.brý stuoj!—*

Br.  $\text{♩} = 92$   
 Proč na mne tak kři - či - te? Což jsem

K.

$\text{♩} = 92$   
*espress.*

Br. po\_bu\_da? A scho\_vej - te tu mě\_cha\_čku -

Br. Konšel. sic za\_vo\_lám strá\_žní\_ka!  
 Kte\_rak ses

*mf* Meno mosso.  
 Br. A ře\_kně\_te mi ra\_děj, kde to jsem?  
 K. při\_ple\_tl? Tys - tys

*mf* Meno mosso.

6 16 6 16 6 16 6 16

K. *aj - - sa ci - zo - ze - meo? Mlu - viš ná - kou zma - te - nou ře - či -*

K. *so - tnie ro - zo - miem, - co leb - ceš - a*

Un poco più mosso.

Brouček.

K. *Co mi ty - kaš! Snad jsi*

po - tvor - ně se o - die - váš!

Un poco più mosso.

K. *sempre f*

Br. *f accel.*  
K. *bó - snák? Když ty ke mně, aj - sa,*

Ml - čieš!

K. *f accel.*

Br. tak já kto-bě též po-tvor-ně, aj - sa!

K. Mne za blá-zna?

**Presto.** ♩ = 100

K. (napřáhne ruku) Aj, aj, po-hub-kem — tě spla-tím!

**Brouček.**

Po - li - caj! Po - li - caj!

**Konšel.**

A - ha, teď mlu-ví pa - tla - ni - nů ně-mec - kú!

Allegro.  $\text{♩} = 72$ 

(otviraji se okna.)

K.

*ff*

Jsi špe - hěř Zik - mun - dów!

*ff*

Ženské Špe.hěř Zik - mun - dów!

hlasý.

Špe.hěř Zik - mun - dów!

Brouček.

Já špe.hěř, vy - zvě - dač? Já - ké - ho Zik - mun - da? Le - da to - ho,

*sf*

Br.

Zik - munda, co se sním mě - řil ne - bož - tík Žiž - ka!

Tenoři. z oken

*sf*

Špe.hěř Zik - mun - dów!

*sempre ff*

**L'istesso tempo. ♩. = 72**  
**Konšel (pohnutě).**

Ne-bož-tík Žiž - ka, ko-rúh-ve je-hož vla - ji

K. na Vít-ko-vě!? A bliž je bo-ží den,

K. a bliž je bo - ži den!

Soprani. ♩. = 72

Špe-her Zik-mun-dov!—

## Konšel.

Tenoři. Ať živ ne - vy - jde!

Špe - heř Zik - mun - dón! Bi - řic an - ti - kri - stóv!

## Brouček.

A - le ne - žer - tuj - te, ne - žer - tuj - te! Vím ze ško - ly,

Br. že Žiž - ka mlel Zik - mun - da čtr - náct set dva - cet;

Br. a my teď má - me ti - síc o - sm set o - sm de sát osm!

## Konšel.

*f* V tvé hla\_vě ne\_ni zdra\_vo! Dnes ne\_dě\_le

*tr* *pp*

K. lé\_ta Pá\_ně ti\_síc čty\_ři sta dva\_cet!

*tr* *ff*

## Brouček.

*f* Po\_móc!

K. Krych\_tá\_ři ho ved\_me! Zik\_mun\_dov!

*f* *tr* *tr* *tr* *tr*

Hlasy. Špe\_hér Špe\_hér Zik\_mun\_dov!

Br. Po\_móc! Pa\_ne Wür\_fl, pro\_fe\_so\_re!

Domšík. (před svým domem)

Kdo jsi ty?

*cresc.*

Bassi.

Špe-hěř Zik-mun.dův! Bi-ře an-ti-kris-tův!

\* z veliké dálky, za scénou

Dudy

Domšik.

*f*

Za-či-ná se den Pá-ně!

Maestoso. ♩ = 69

Ozbrojený lid

Ten. 1. 2. z dalky

Con moto. ♩ = 108

Slyš - te prav - ry - tie - ři bo - ži,  
(\*\*) při - prav - te se již k bo - ji.

Bas 1. 2.

*ff*

Maestoso. ♩ = 69

Con moto. ♩ = 108

\*<sup>1</sup>)V hledišti sotva slyšitelně.

\*\*<sup>1</sup>) Na jevišti sotva slyšitelně.

**Maestoso.**

(vždy silněji a silněji)

**Con moto.**

chvá - lu bo - ží ku po - ko - ji

**Con moto.****Maestoso.**
**Maestoso.****Domšík.****Con moto.**

Pra - vím, kdo jsi ty!

sta - te - čně zpíe - vaj - te!

**Con moto.**

(hra se přibližuje)

**Maestoso.**
**Brouček.****Meno mosso.**

Do - brý Čech!

**Konšel.**

Mluv už!

Do.

Mluv!

Mluv už!

**Meno mosso.**

Br. (vyhrkne) *3* *3*  
 Pa - ne - pa - ne Ma - za - le, při - sa - hám! —  
*accel.*

Domšík. (utrhne se) *f* a tempo  
 Ne - jsem Ma - zal, jsem Domšík od zvo - nu.

Brouček. *Meno mosso.*  $\text{♩} = 126$  (představuje se) *3*  
 Hej - sa, tož jsme ko - le - go - vě! Ma - těj Brou - ček!  
 Do. Mé by - dlo zde!  
*Meno mosso.*  $\text{♩} = 126$

Konšel. *3* *3*  
 Ne - blep - ci ha - la - fan - ci, mluv su - cho a čes - ky, sic u - viz - neš  
 Do. Brú - ček? A z kad?

**Poco meno mosso.****Brouček** (vpravuje se do poměrů; vymlouvavě).

K. Z da - le - ka, až - až -

na rá - hně! **Poco meno mosso.**

*pp* *cresc.*

Br. až z tu - re - cké ze - mě, až

*f* *marc.*

Br. z tu - re - cké ze - mě! Za po - mněl jsem ma - teř - ský ja - zyk!

*fz* *trm*

Konšel. *f*

Domšík. Ny - ní ro - zu - mí - me, ny - ní ro - zu - mí - me!

Ny - ní ro - zu - mí - me, ny - ní ro - zu - mí - me!

*mf* *p* *cresc.*

K. 

Aj\_sá, za\_tr.hu.ješ do ma\_cho.me.tán.ské ře\_či!

Domšík. 

Beř se, Ma\_těj,

Do. 

dám ti by\_dle\_ní! Do\_brých

Do. 

bít\_ců bu\_de nám tře\_ba!

(vstupuje směrem do Týnského chrámu; dudáček v předu)

**Maestoso.** ♩ = 69

**Ozbrojený lid**

Slyš te, ry tie-ři bo-ží,  
při- prav te se již k bo-ji!

**Maestoso.** ♩ = 69

**Dudy**

*m.s.*  
*m.d.*

**Maestoso.** ♩ = 96  
**Konšel.**

**Con moto.** ♩ = 108

**Ozbrojený lid**

Za-čí-ná-se den Pá-ně!  
chvá-lu bo-ží ku po-ko-ji

**Maestoso.** ♩ = 96

**Con moto.** ♩ = 108

*m.s.*  
*m.d.*

**Maestoso.**  
**Domšík.**

**Con moto.**  
(pozastavi se na prahu, zahrozí k Letné)

Ko - mu - si bu - de v něm -

sta - te - čně zpíe - vaj - te!

**Maestoso.**

**Con moto.**

Do.

bě - da!  
Lid.

Bas.

Za - čí - ná se den Pá - - - ně!

Ten. **ff**

Ko - mu - si bu - de v něm bě - - da!

F1. Cl.

Ozbrojený lid vchází do chrámu.

**Maestoso.** (♩ = 69.)

**ff**

An - - ti - kri - stus již cho - dí,

**Maestoso.** (♩ = 69.)

**ff espressivo**

Varhany.

zá - pal - - - nú pé - či

vo - - dí, kněž - - stvo hr - -

**cresc.**

Second system of the musical score. The vocal part has the lyrics "pro - bůh zna - me - nej". The piano accompaniment continues with complex textures and sustained bass notes.

**Con moto.** (♩=108.)

Third system of the musical score. The vocal part has the lyrics "te! (Dudáček zůstane u vchodu Týnského chrámu.)". The piano accompaniment is mostly sustained notes.

**Con moto.** (♩=108.)

